

## AGGIORNAMENTO AM vers. 2102

### LE NOVITÀ DELLA NUOVA VERSIONE

#### DIDATTICA AM

1- Nel programma **DIDATTICA AM** sono stati ripristinati gli **INCROCI INTERATTIVI** ed è possibile aprirli dal pulsante **APRI INCROCIO INTERATTIVO** quando siamo situati nella relativa lezione.

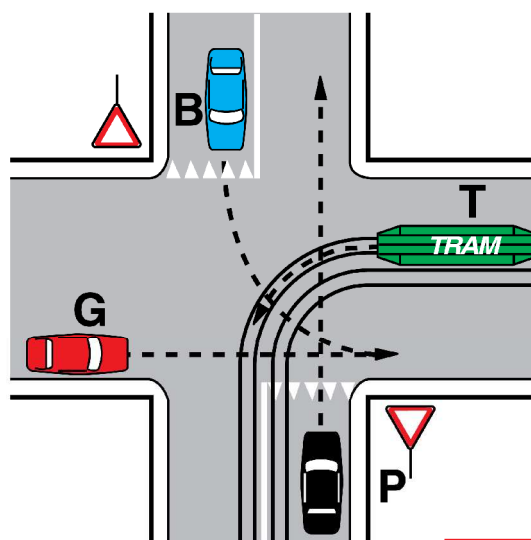

OCIO n. 648



Questi incroci sono ora ONLINE perciò occorrerà un collegamento ad internet sul pc server e verranno visualizzati in un browser installato sul PC.

2- E' stata ripristinata la funzione ZOOM che permetterà di ingrandire l'immagine corrente.



L'immagine sotto spiegherà come utilizzare al meglio questa funzione di ZOOM.



## **DA LEGGERE ATTENTAMENTE PRIMA DI INSTALLARE!!!**

La procedura di **installazione di questo aggiornamento** è uguale a quella dei precedenti aggiornamenti, **MOLTO FACILE**, sicura e testata.

Tuttavia, per Vostra maggior sicurezza, Vi consigliamo di procedere con l'aggiornamento durante i nostri orari di assistenza telefonica in modo, che in caso di necessità, potremo aiutarVi.

### **Come installare .....**

#### **Istruzioni per l'aggiornamento PC SERVER (dove si trova il lettore Smart card o pen drive)**

Questo aggiornamento è da installare solo su pc dove già esistono i programmi AeB, in quanto questo aggiornamento riguarda solo questa patente.

L'aggiornamento è completamente automatico, perciò possiamo assicurare che anche gli utenti meno esperti non avranno nessuna difficoltà nell'inserimento di questa nuova versione.

**Durante l'aggiornamento, su nessun PC, né server né client, deve essere aperto nessuno dei programmi di Viaggiare in Europa.**

- Scaricare l'aggiornamento dall'apposita sezione,
- salvare il file setup\_21\_02\_AM.exe sul pc,
- al termine dello scarico, fare doppio click sul file e confermare tutte le successive finestre di installazione.

## Sui PC CLIENT

Se sui PC CLIENT è installato soltanto il programma WebQuiz, **NON E' NECESSARIO EFFETTUARE NESSUNA INSTALLAZIONE.**

Se invece nel PC CLIENT sono installati, oltre ai quiz, anche gli altri programmi di Viaggiare in Europa per la patente AM (Aula didattica o Anagrafica) allora, anche sul pc client, occorre effettuare l'installazione seguendo la stessa procedura descritta qui sopra per il PC SERVER oppure nel caso non abbiate internet sul pc client, è possibile copiare il file su una pen drive ed eseguirlo.